

COMUNE DI LAZISE		PROVINCIA DI VERONA	
LOCALIZZAZIONE INTERVENTO:		DATA	TAV. n°
LOCALITA' PACENGO		11/2013	
		SCALA	01
		1:100	
OGGETTO:		ELABORATO:	
CARTOGRAFIA - PROGETTO		PROGETTO DEFINITIVO	
<p>PROGETTO PER LA REALIZZAZIONE "EX NOVO" DI UNA VILLETTA BIFAMILIARE SITO IN PACENGO</p> <p>Richiesta di un parere preventivo in ambito paesaggistico ambientale</p>			
RICHIEDENTE		PROGETTISTA	
Sig. ERICH PRINOTH		geom. ALESSANDRO VANESSI	
IMPRESA ESECUTRICE	IMPRESA ESECUTRICE	DIRETTORE LAVORI	
.....	geom. ALESSANDRO VANESSI	
Note	Copia STUDIO Copia PROGETTO PRESENTATO Copia VARIANTE	file name 12/5/2013	Stampa Progetto Erich
Alessandro Geom. Vanessi			
Via S. Antonio 1 - Lazise (VR) - tel. 3405628610 - fax. 045 7580387 - e-mail alevanessi@libero.it			

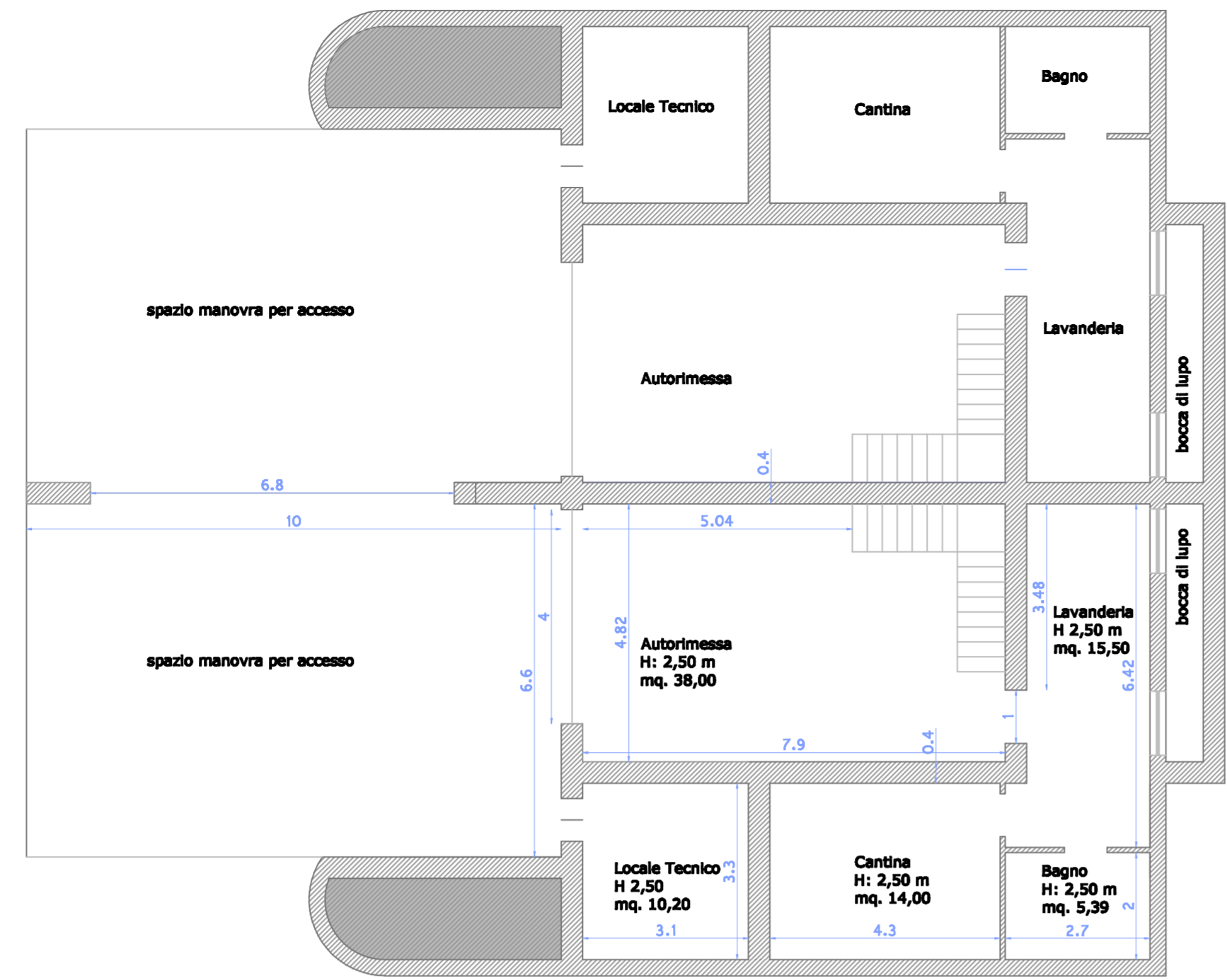

Pianta | Piano Interrato

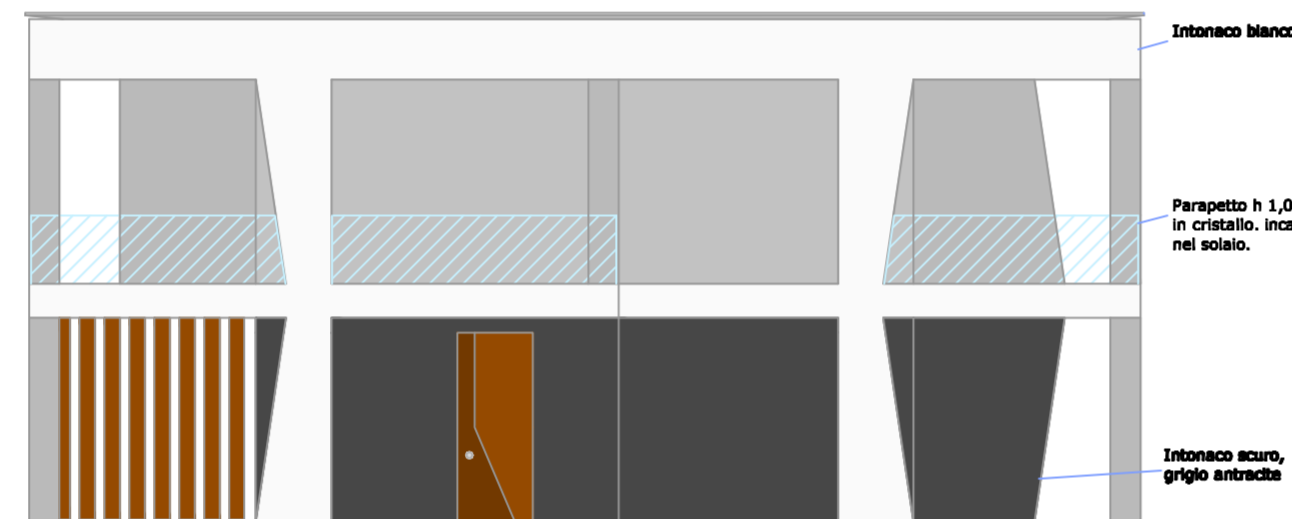

Prospetto | Sud

Disposizione arredamento, R.A.I.,
Quote aperture perimetrali

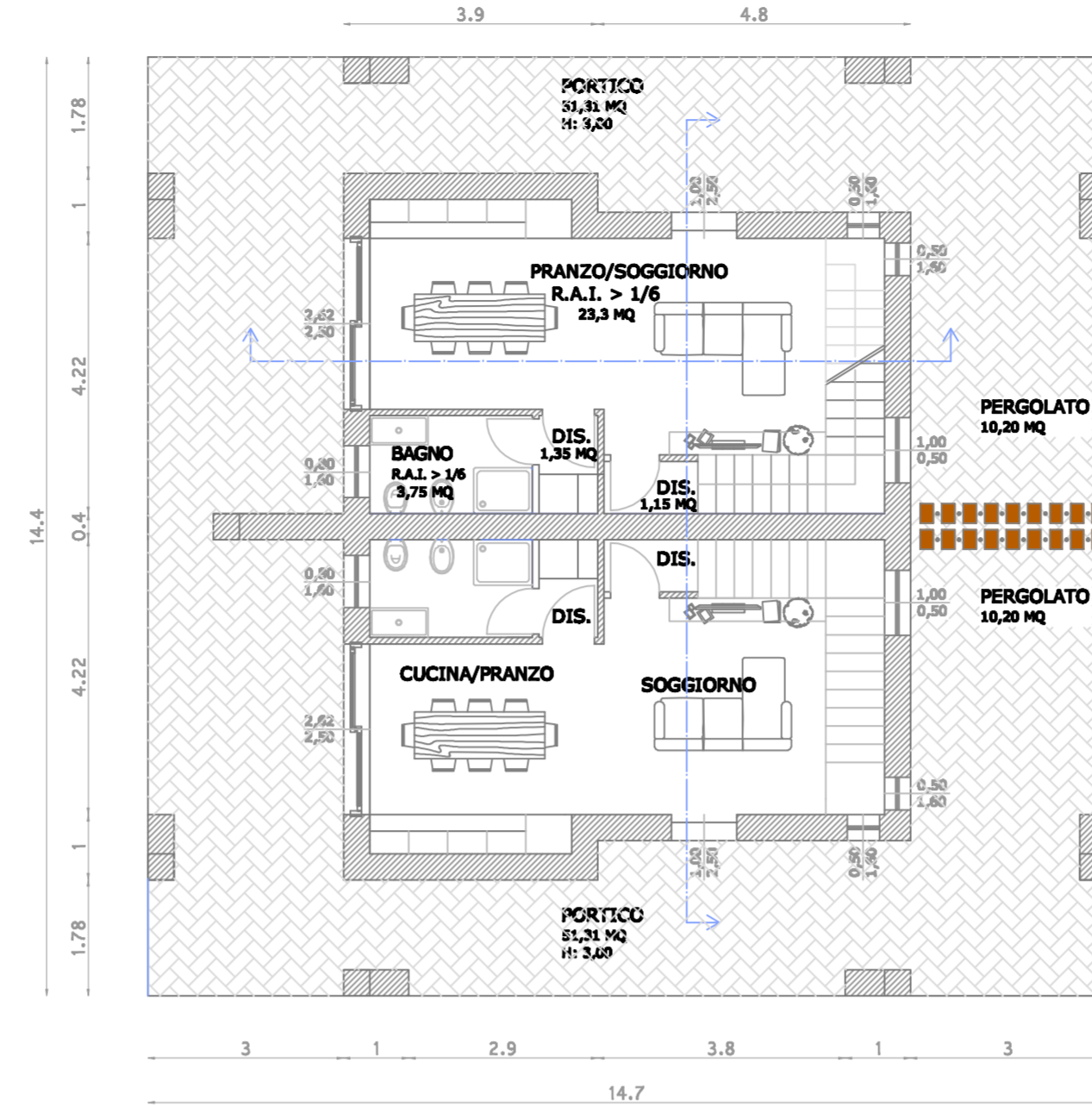

Pianta | Piano Terra



Prospetto | Ovest

Disposizione arredamento, R.A.I.,
Quote aperture perimetrali

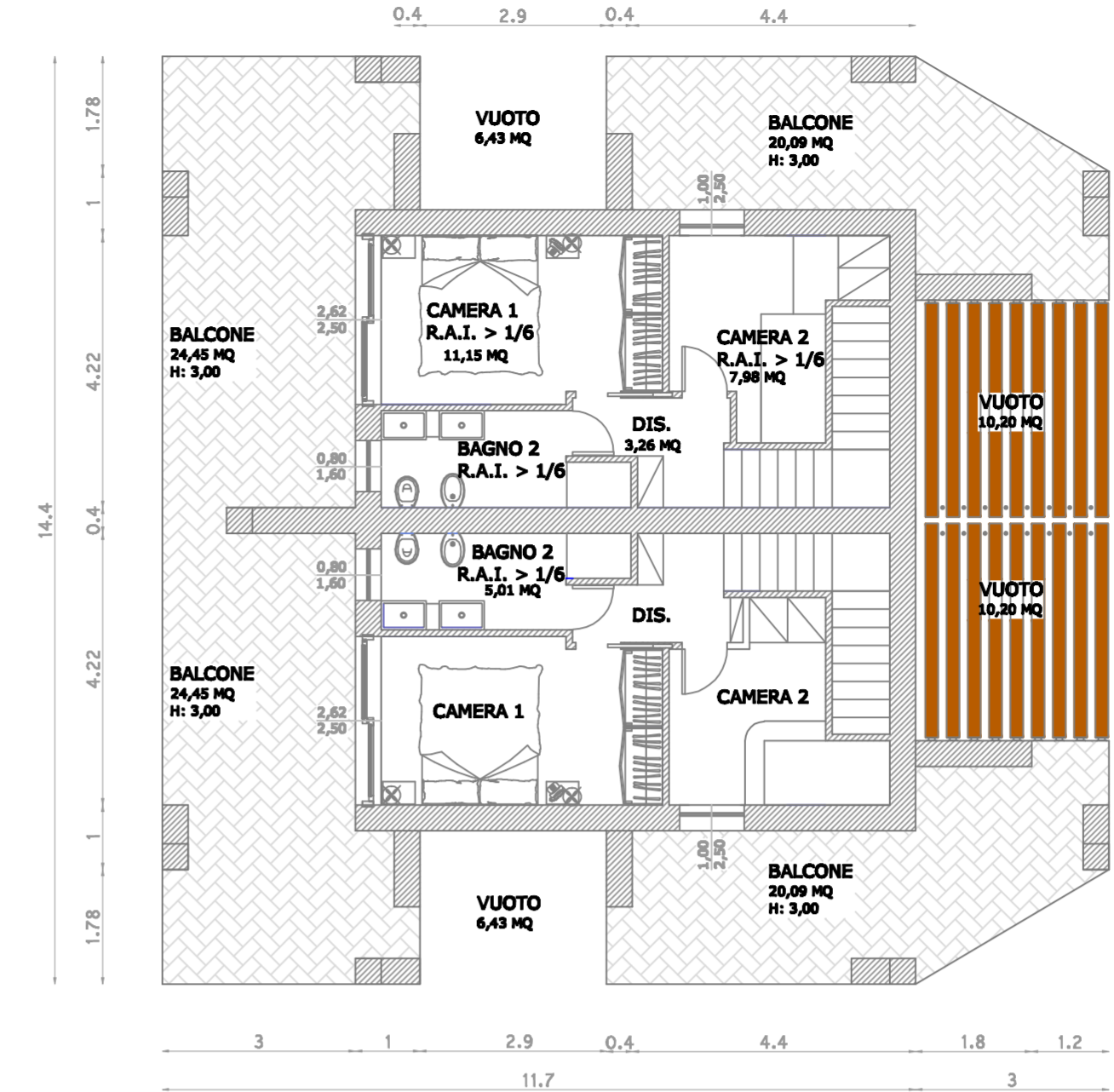

Pianta | Piano Primo

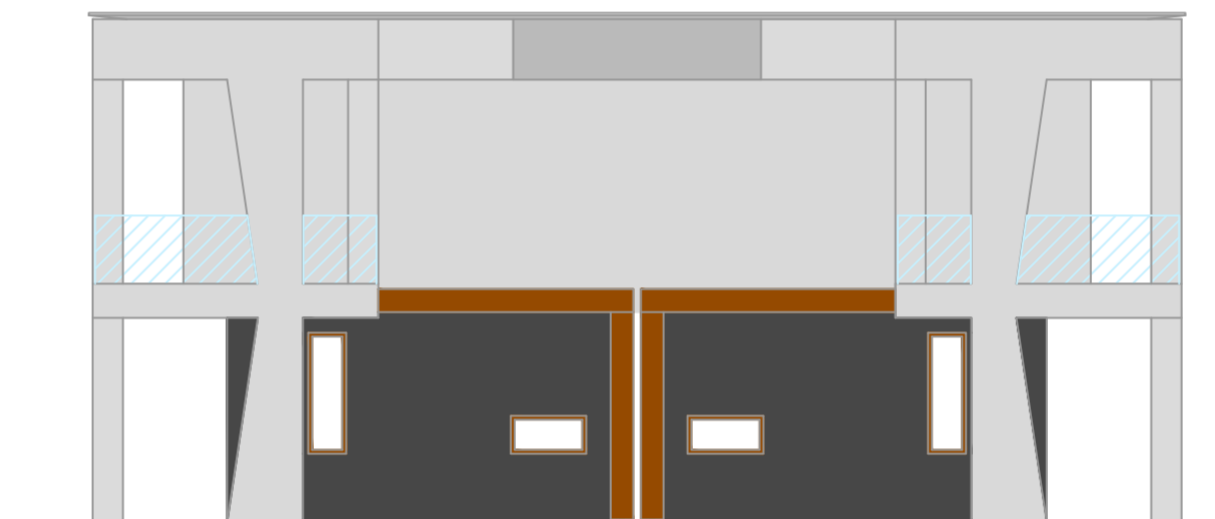

Prospetto | Est



Pianta | Copertura

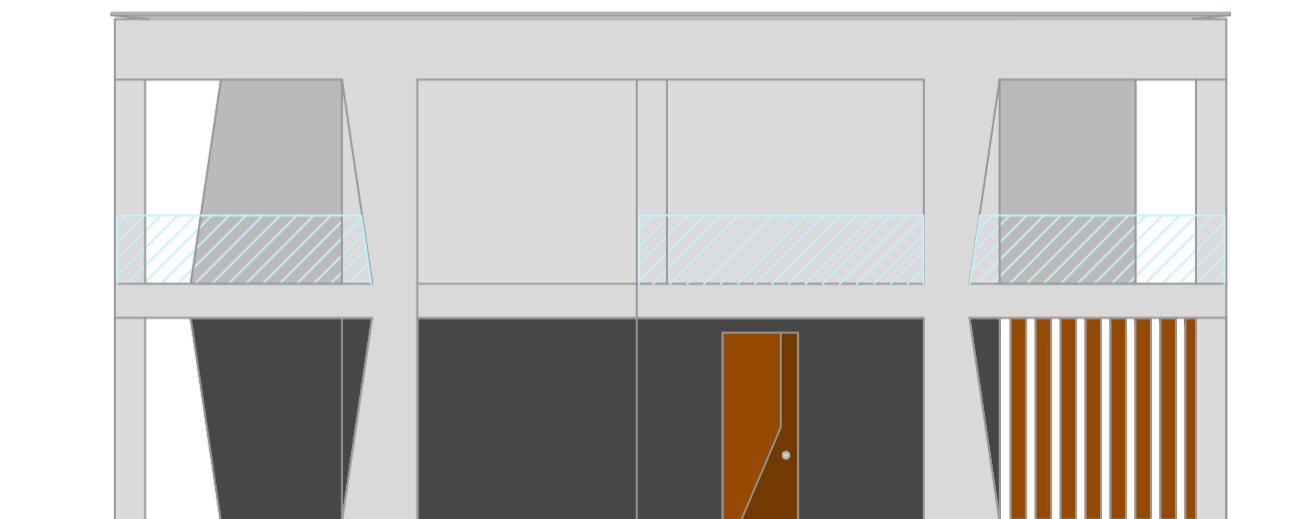

Prospetto | Nord

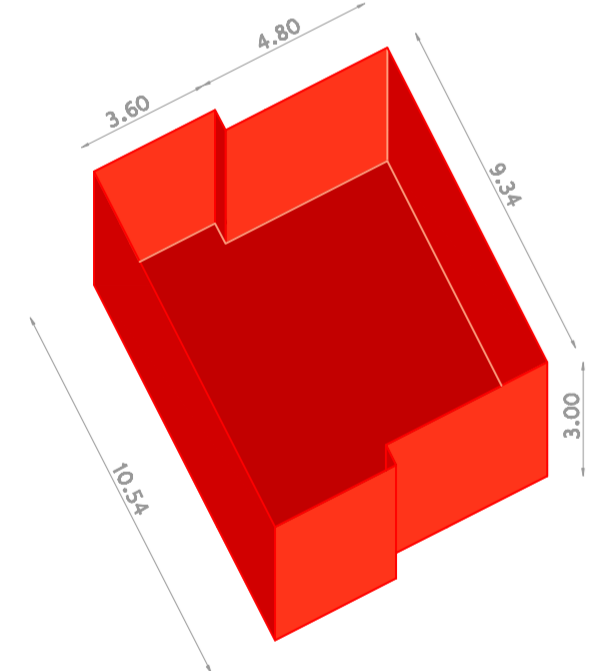

VOLUME | Piano Terra
124,02 mc

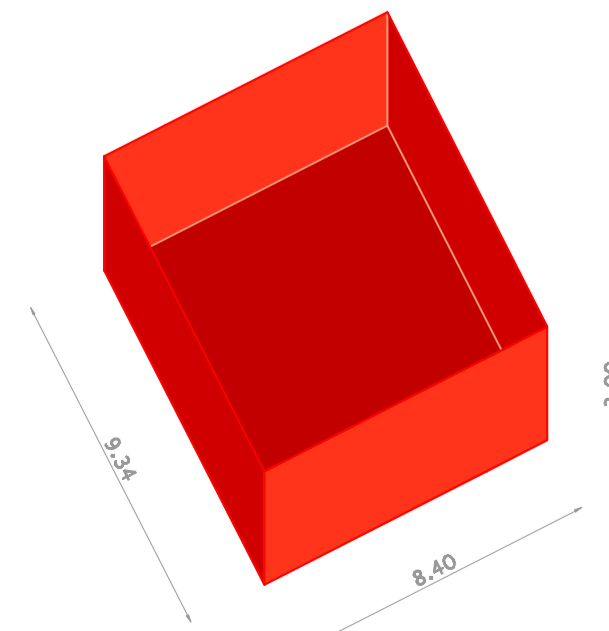

VOLUME | Piano Primo
117,68 mc

Dati relativi al Progetto di una Bifamiliare.

Sup. residua lotto	980,00 mq
i.e.	0,5
h massima edificio	6,5 m
distanza dai confini	5 m
sup. coperta	35% (sup. fond)

VOLUME AMMISSIBILE = 490,00 MC

VOLUME TOTALE 1 UNITA' = VPT + VPP = 241,7 MC

VOLUME TOTALE BIFAMILIARE = 483,4 MC

V AMM. > V TOT.

LA CUBATURA RISULTA IDONEA

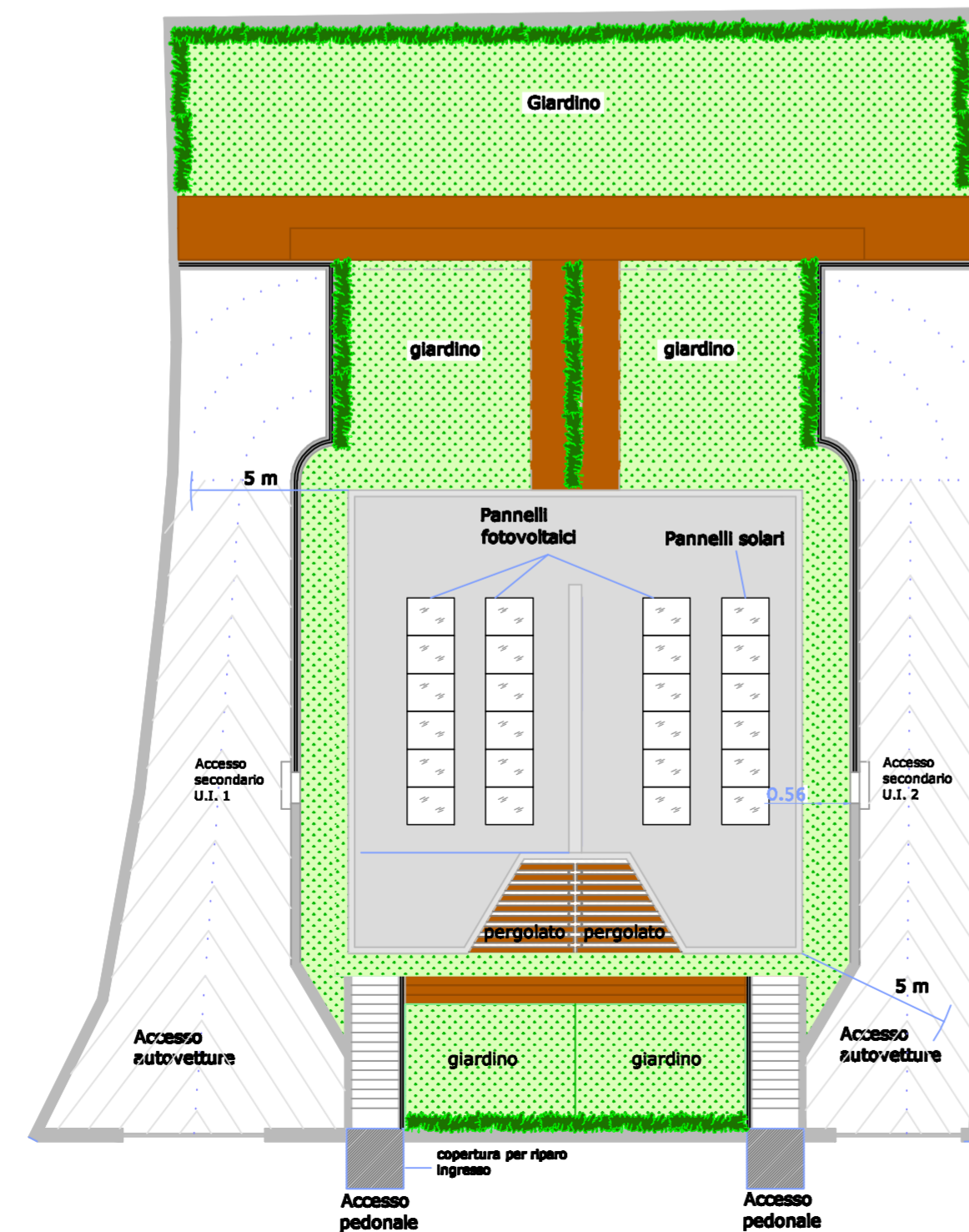

Planimetria | lotto SCALA 1:200

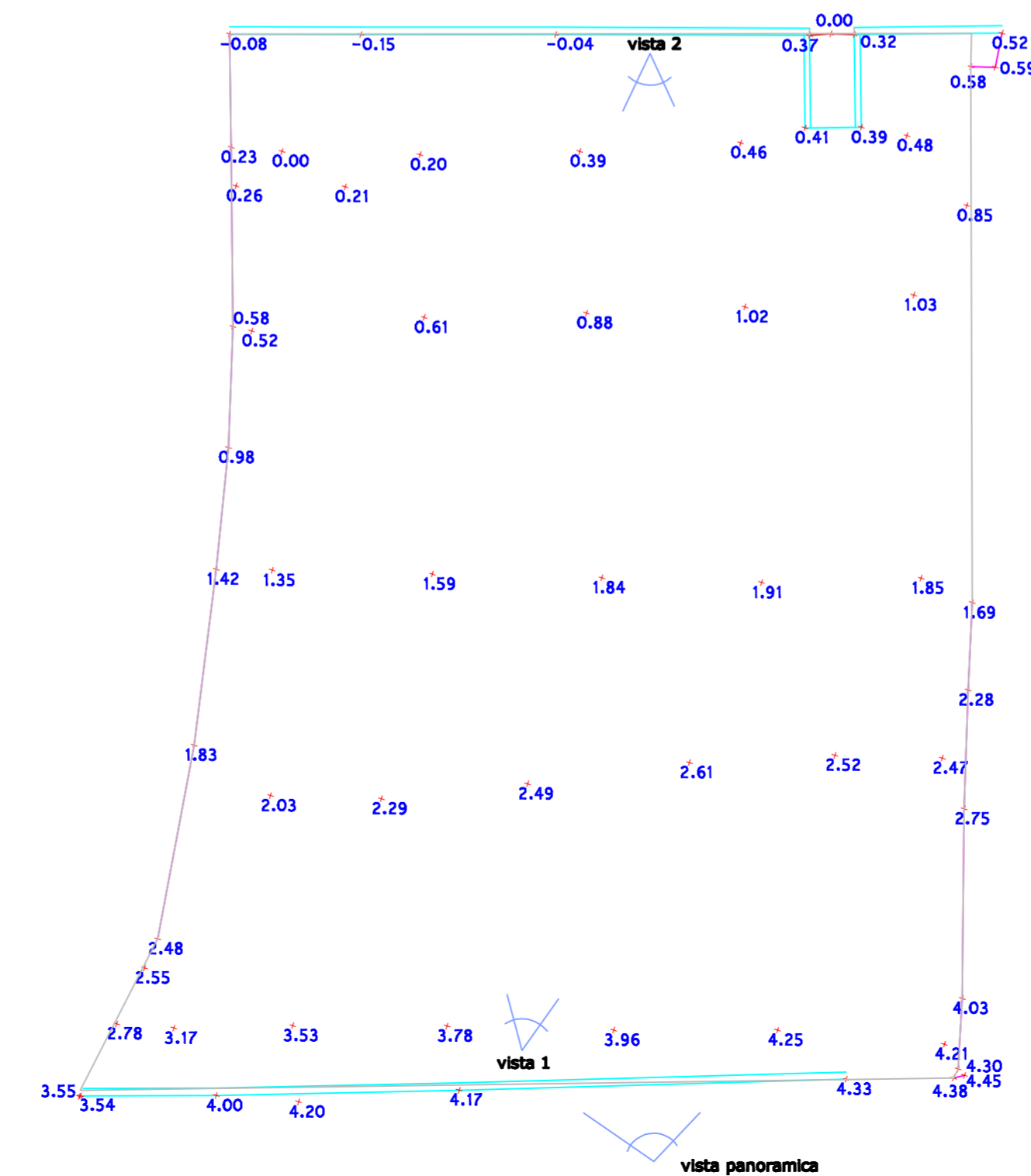

Planimetria | Quote stato dei luoghi SCALA 1:200

Documentazione fotografica stato dei luoghi

vista 1



vista 2



vista panoramica del lotto da Strada

